00633 Instalar e parametrizar sistemas operativos de servidor (plataforma proprietária)

TAREFA 2 DOMAIN CONTROLER & ACTIVE DIRECTORY

Foi efetuado um processo, que transformou um servidor isolado na autoridade central de segurança e gestão de uma rede Windows.

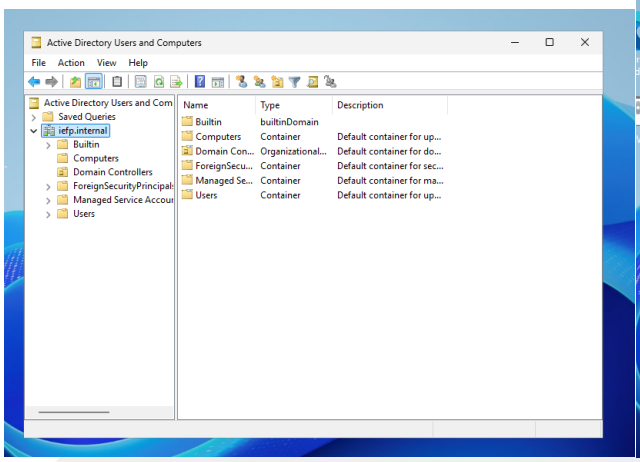

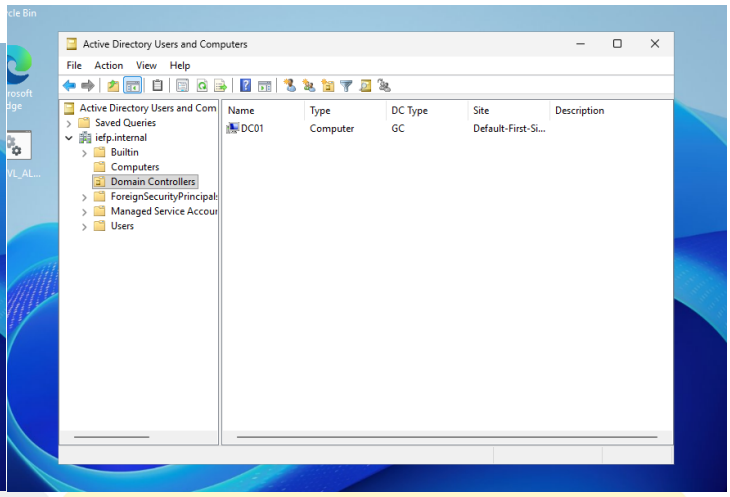

Configuração de DC e AD

Bruno Faria

1. Foi execução de uma Snapshot para salvaguarda do sistema.
2. Renomeação do servidor para DC01.
3. Configuração de IP Estático (192.168.198.1) e ajuste do DNS para o próprio servidor.
4. Adição da função Active Directory Domain Services (AD DS) via Server Manager.
5. Criação de uma nova floresta: iefp.internal.
6. Configuração da password de restauro (DSRM): iefp@2026.
7. Instalação automática do serviço DNS.
8. Foi efetuado o reinício automático e verificação da presença do servidor no contentor Domain Controllers da consola ADUC.
9. O servidor deixou de ser uma máquina isolada para se tornar o controlador central da rede iefp.internal.